

มาร่วมผจญภัยไปกับ

กระบวนการฝึก
ประสบการณ์วิชาชีพ

โดย อาจารย์วรรณิดา ไชยการณ์





นักศึกษายื่นเอกสารฝึกประสบการณ์วิชาชีพที่สาขาวิชา
(ส่งชื่อสถานประกอบการพร้อมเอกสารสมัคร ตั้งแต่ วันที่ 12-16 กุมภาพันธ์ 2567)

- นักศึกษา**เลือกสถานประกอบการ**ที่อยู่ภายในจังหวัดสงขลาหรือต่างจังหวัด
- นักศึกษาดำเนินการติดต่อไปยัง**สถานประกอบการ**แจ้งความประสงค์ขอฝึกประสบการณ์วิชาชีพตามช่วงเวลาที่กำหนด
- เมื่อ**สถานประกอบการยินดีรับนักศึกษา**เข้าฝึกประสบการณ์วิชาชีพนักศึกษาดำเนินการเอกสาร ดังนี้



เอกสารที่เกี่ยวข้อง

1. HBS-INT01 กรอกแบบฟอร์มการเสนอชื่อสถานประกอบการ
2. HBS-INT02 กรอกใบสมัครงานฝึกประสบการณ์วิชาชีพ
3. เอกสารแนบใบสมัคร ประกอบด้วย

- สำเนาทะเบียนบ้าน / จำนวน 1 ฉบับ (รับรองสำเนาถูกต้อง)
- สำเนาบัตรนักศึกษา / สำเนาบัตรประชาชน จำนวน 1 ฉบับ (รับรองสำเนาถูกต้อง)
- แบบตอบรับนักศึกษาฝึกประสบการณ์วิชาชีพ
- แบบฟอร์มขออนุญาตผู้ปกครอง
- เกรดเฉลี่ยสะสม (GPA) จำนวน 1 ชุด (แสดงผลการเรียนทุกรายวิชาจนถึงภาคการศึกษา 2/2566 พร้อมลงนามนักศึกษาและอาจารย์ที่ปรึกษาฝึกงาน)



ดาวโหลดเอกสารฝึกประสบการณ์วิชาชีพ

The screenshot shows the website of Hatyai University (มหาวิทยาลัยหาดใหญ่) with the URL <https://www.hu.ac.th>. A red arrow labeled '1' points to the address bar, and a pink arrow labeled '2' points to the navigation menu. The navigation menu includes the following items:

- คุณ:บริหารธุรกิจ
- คุณ:นิติศาสตร์
- คุณ:ศึกษาศาสตร์และศิลปศาสตร์
- คุณ:วิทยาศาสตร์และเทคโนโลยี
- คุณ:รัฐศาสตร์
- คุณ:นิเทศศาสตร์
- วิทยาลัยนานาชาติดิษะศรี

Below the navigation menu, there are several buttons for different departments: [บริหารคดี](#), [ประกาศนียบัตรบัณฑิตวิชาชีพครู](#), [บริหารนาโท](#), [บริหารนาเอก](#), [วิทยาลัยนานาชาติดิษะศรี](#), and [ทุนการศึกษาและโควตาพิเศษ](#).

At the bottom of the page, there is a section for **COVID-19 News and Announcement** with the text: *ข้อมูล / ข่าวสารประชาสัมพันธ์ และมาตรการ COVID-19 มหาวิทยาลัยหาดใหญ่*. Below this is a banner for the **e-VACCINE** system, which is a system for checking COVID-19 vaccination status. The banner text reads: **มหาวิทยาลัยขอความร่วมมือนักศึกษาทุกคนรับวัคซีน โควิด-19 เพื่อประเมินความจำเป็นในการจัดหาวัคซีน และความพร้อมในการเปิดภาคการศึกษาที่ 2/2564**.

คณะกรรมการนักศึกษาคณะบริหารธุรกิจ

คณะกรรมการดำเนินงานตามพันธกิจของคณะบริหารธุรกิจ

ทุนการศึกษา

แบบฟอร์ม

"เรียนคณะบริหารธุรกิจจริง"



HBS NEWS - ข่าวสารประชาสัมพันธ์

ปฏิทินการศึกษา

ประกาศ เรื่อง การประกันภัยอุบัติเหตุ นักศึกษา และบุคลากร

เอกสารที่เกี่ยวข้อง

HBS-INT01

HBS-INT01



แบบฟอร์มการเสนอชื่อสถานประกอบการ
คณะบริหารธุรกิจ สาขาวิชา.....

ชื่อ-สกุล (นักศึกษา)..... รหัสนักศึกษา.....
เบอร์โทรศัพท์..... ศลกรเรียนรวม (ปัจจุบัน)..... E-mail.....
ชื่อสถานประกอบการ.....
 สถานประกอบการเดิม สถานประกอบการใหม่

ตำแหน่งงาน (ถ้าเคยทำงานแล้ว).....
ลักษณะงาน.....
ที่อยู่สถานประกอบการ.....
เบอร์โทรศัพท์..... โทรสาร..... E-mail.....
ชื่อ-สกุลผู้บริหารสูงสุดของสถานประกอบการ..... ตำแหน่ง.....
ชื่อ-สกุลผู้ประสานงานของสถานประกอบการ..... ตำแหน่ง.....
เบอร์โทรศัพท์ (ส่งตัว)..... เบอร์โทรศัพท์ (ส่งตัว).....
E-mail.....

ลงชื่อ..... นักศึกษา
(.....)
วันที่..... เดือน..... พ.ศ.....

<input type="checkbox"/> อนุมัติ <input type="checkbox"/> ไม่อนุมัติเนื่องจาก..... ลงชื่อ..... ผู้พิจารณา (.....) อาจารย์ผู้ประสานงานการศึกษาระดับปริญญาตรี สาขาวิชา..... วันที่..... เดือน..... พ.ศ.....	<input type="checkbox"/> อนุมัติ <input type="checkbox"/> ไม่อนุมัติเนื่องจาก..... ลงชื่อ..... ผู้รับรอง (.....) หัวหน้าสาขาวิชา..... วันที่..... เดือน..... พ.ศ.....
--	--

เอกสารแนบการเสนอชื่อสถานประกอบการ (กรุณาเรียงเอกสารตามลำดับ)

- 1. แบบฟอร์มการเสนอชื่อสถานประกอบการ
- 2. แบบฟอร์มใบสมัครงานฝึกประสบการณ์วิชาชีพ/ ติครูบ 1 นิ้ว 1 รูป / จำนวน 1 ชุด
- 3. สำเนาทะเบียนบ้าน / จำนวน 1 ฉบับ (รับรองสำเนาถูกต้อง)
- 4. สำเนาบัตรนักศึกษา / สำเนาบัตรประชาชน / จำนวน 1 ฉบับ (รับรองสำเนาถูกต้อง)
- 5. เกรดเฉลี่ยสะสม (GPA) / จำนวน 1 ชุด (แนบผลการเรียนทุกรายวิชาจนถึงภาคการศึกษาปัจจุบันพร้อมตนเอง นักศึกษาและอาจารย์ปรึกษา)

HBS-INT02

HBS-INT 02



มหาวิทยาลัยหาดใหญ่
HATYAI UNIVERSITY
คณะบริหารธุรกิจ มหาวิทยาลัยหาดใหญ่
Hatyai Business School
222 อ.หาดใหญ่-บ้านพรุ อ.หาดใหญ่ จ.สงขลา 90110 โทร.0-7420-0300 ต่อ 617,620 e-mail : hbs@hmu.ac.th

ใบสมัครงานฝึกประสบการณ์วิชาชีพ

ชื่อสถานประกอบการที่ติดต่อการสมัคร..... รูปถ่าย 1 นิ้ว
Name of employer.....
สมัครงานในตำแหน่ง.....
Position sought.....
ระยะเวลาที่ทำงาน (Period of working) เริ่ม (From)..... ถึง (Until).....

ข้อมูลส่วนตัวนักศึกษา

ชื่อ - นามสกุล (นาย/นางสาว).....
Name & Surname (Mr./Miss).....
รหัสนักศึกษา (Student identification No.)..... คณะ (Faculty).....
สาขาวิชา (Major)..... นักศึกษาชั้นปีที่ (Year in school)..... เกรดเฉลี่ยรวม (GPA).....
อาจารย์ที่ปรึกษาชื่อ (Name of academic advisor).....
บัตรประจำตัวประชาชนเลขที่..... ออกให้ เมื่อวันที่..... พ.ศ.....
(Identification Card No.)..... (Issued date)..... (Expiry date).....
เชื้อชาติ (Race)..... สัญชาติ (Nationality)..... ศาสนา (Religion).....
วันเดือนปีเกิด (Date of birth)..... สถานที่เกิด (Place of birth).....
อายุ (Age)..... ปี (Years) เพศ (Sex)..... ส่วนสูง (Height)..... ซม. (Cm) น้ำหนัก (Weight)..... กก. (kg)
โรคประจำตัว (Chronic Disease).....
ที่อยู่ปัจจุบันที่สามารถติดต่อได้ (Address).....
โทรศัพท์ (ที่บ้าน) (Telephone)..... มือถือ (Mobile)..... E-mail.....

บุคคลที่สามารถติดต่อได้กรณีฉุกเฉิน (Emergency case contact to)

ชื่อ-สกุล (Name)..... ความเกี่ยวข้อง (Relation)..... อาชีพ (Occupation).....
สถานที่ทำงาน (Place of work).....
โทรศัพท์ (ที่บ้าน) (Telephone)..... มือถือ (Mobile)..... E-mail.....

ข้อมูลครอบครัว (Family Details)

ชื่อนิตา.....	อายุ..... ปี	อาชีพ.....
Father's name.....	Age..... Year	Occupation.....
ที่อยู่ (Address).....	มือถือ (Mobile).....	
ชื่อมารดา.....	อายุ..... ปี	อาชีพ.....
Mother's name.....	Age..... Year	Occupation.....
ที่อยู่ (Address).....	มือถือ (Mobile).....	
จำนวนพี่น้อง (No. of relative)..... คน (Person)	เป็นบุตรคนที่ (You are the).....	

หน้า 1 จาก 2

ประวัติการศึกษา (Education Background)

ระดับ Level	สถานศึกษา School/College/University	ปีที่เริ่ม Year attended	ปีที่จบ Year graduated	วุฒิ การศึกษา Certificate	ผล การศึกษา Grade
ประถมศึกษา (Primary)					
มัธยมศึกษา (Secondary)					
มัธยมศึกษา (High School)					

ประวัติการอบรม (Previous Training)

ระยะเวลา Year Trained	สถานที่ Organization	หัวข้ออบรม Topic
จาก From		

อาชีพเป้าหมาย (ระบุลักษณะงานที่นักศึกษาสนใจ)

1.
2.
3.

ความสามารถทางภาษา (Language Ability)

ภาษา (Language)	ฟัง (Listening)			พูด (Speaking)			อ่าน (Reading)			เขียน (Writing)		
	Good	Fair	Poor	Good	Fair	Poor	Good	Fair	Poor	Good	Fair	Poor
อังกฤษ English												
จีน Chinese												
ญี่ปุ่น Japanese												
อื่น Other.....												

ความสามารถพิเศษอื่น ๆ (Other Skills)

1.
2.
3.

โปรดอธิบายให้ผู้รู้ถึงท่านได้ดีขึ้น
(Please explain about yourself to make other people understand you better)

.....
.....
.....

ข้าพเจ้าขอรับรองว่าข้อความทั้งหมดเป็นความจริงและถูกต้องทุกประการ
I hereby confirm that at the answer and statement given by me in the application are true and correct in every aspect.

ลายเซ็นผู้สมัคร
.....
(.....)
วันที่.....

เอกสารที่เกี่ยวข้อง

HBS-INT03

HBS-INT 03

แบบรายงานผลการเรียน

ชื่อ - สกุล นางสาววรรณิศา ไชยการณ์
สาขา ระบบสารสนเทศทางธุรกิจ
คณะ บริหารธุรกิจ
เกรดเฉลี่ยสะสม

ภาคการศึกษา	หน่วยกิตสะสม	เกรดเฉลี่ยรายภาค (GPA)	เกรดเฉลี่ยสะสม (GPAX)
1/64	347.5	100	100
2/64	386.5	115	115
1/65	421	124	124
2/65	580	164	158

ภาคการศึกษา	รหัสวิชา	ชื่อวิชา	ผลการเรียน
1/64	100-119	พื้นฐานคอมพิวเตอร์และเทคโนโลยีสารสนเทศ	A
1/64	100-151	ภาษาอังกฤษ 1	A
1/64	100-160	ทักษะการเขียนในระดับอุดมศึกษา	A
1/64	100-165	การคิดวิเคราะห์	A
2/64	100-150	ภาษาไทยเพื่อการสื่อสาร	A
2/64	202-101	หลักการบัญชี	B+
2/64	203-201	หลักการตลาด	A
2/64	204-309	คอมพิวเตอร์เพื่อการจัดการเอกสารและงานเลขานุการ	A
1/65	204-300	ระบบสารสนเทศเพื่อการจัดการ	A
1/65	201-412	การจัดการเชิงกลยุทธ์	B+
1/65	201-480	สัมมนาการจัดการ	A
1/65	203-301	การจัดการการขาย	B+
2/65	100-422	การปรับตัวทางสังคม	A
2/65	201-414	การจัดการโลจิสติกส์และห่วงโซ่อุปทาน	B
2/65	205-306	กฎหมายแรงงานและแรงงานสัมพันธ์เพื่อการจัดการ	A
2/65	201-305	การวิจัยธุรกิจ	B

.....
(อาจารย์ที่ปรึกษา)
.....

.....
(หัวหน้าสาขาวิชา)
.....

การจัดพิมพ์แบบฟอร์มเกรดเฉลี่ยสะสม (GPA)

- นักศึกษาเข้าไปในระบบ iStudent ไปที่เมนูหลัก เลือกรายการ

“ผลการเรียน”

The screenshot shows the iStudent system interface. On the left sidebar, the 'ผลการเรียน' (Academic Results) menu item is highlighted with a red box. The main content area displays the GPA summary for the current semester and cumulative GPA. The tables show the following data:

ภาคการศึกษา	หน่วยกิตสะสม	หน่วยกิตที่ผ่าน	หน่วยกิตตก	GPA	GPAX
1/64	74	20	20	3.7	3.7
2/64	140.5	40	40	3.72	3.71
3/64	183	49	49	3.83	3.73
1/65	296.5	70	70	3.5	3.66

ภาคการศึกษา	รหัสวิชา	ชื่อวิชา	เกรด
1/64	100-110	พื้นฐานทางคณิตศาสตร์	A
1/64	100-113	วิทยาศาสตร์ทั่วไป	A
1/64	100-119	พื้นฐานคอมพิวเตอร์และเทคโนโลยีสารสนเทศ	B
1/64	100-144	คณิตศาสตร์	B+
1/64	100-148	บัญชีเบื้องต้น	A
1/64	100-150	ภาษาไทยเพื่อการสื่อสาร	A

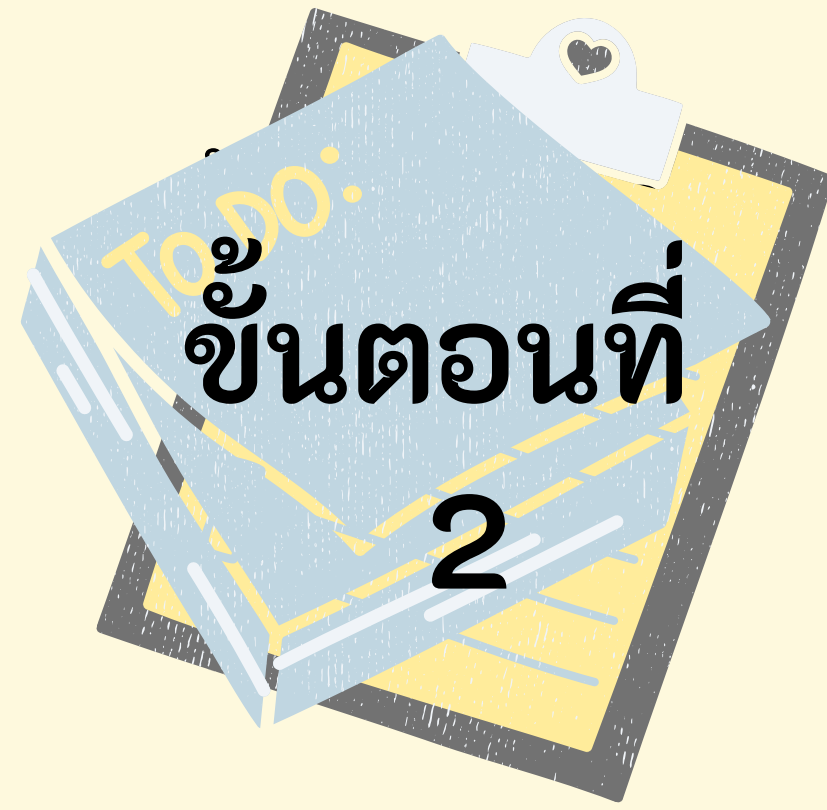

- นักศึกษารับหนังสือขอความอนุเคราะห์และใบตอบรับจากสาขาวิชา(รับจากอาจารย์ที่ปรึกษาฝึกงาน วันที่ 23-29 กุมภาพันธ์ 2567)
- นักศึกษาไปยื่นหนังสือขอความอนุเคราะห์และใบตอบรับให้สถานประกอบการตั้งแต่วันที่ 1-6 มีนาคม 2567
- นักศึกษาส่งใบตอบรับต่อสาขาวิชา (ส่งอาจารย์ที่ปรึกษาฝึกงาน ตั้งแต่วันที่วันที่ 1-6 มีนาคม 2567)





- นักศึกษาลงทะเบียนล่วงหน้าภาคการศึกษาฤดูร้อน /2566 ผ่านระบบตั้งแต่วันที่ วันที่ 9-31 มีนาคม 2567 พร้อมกับชำระค่าลงทะเบียนเรียนตามกำหนดระยะเวลา



- นักศึกษามารับหนังสือส่งตัวที่สาขา (อาจารย์ที่ปรึกษาฝึกงาน) เพื่อนำไปยื่นให้สถานประกอบการในวันแรกของการออกฝึกประสบการณ์วิชาชีพ ตั้งแต่วันที่ 1-5 เมษายน 2567



- นักศึกษาออกปฏิบัติงานฝึกประสบการณ์วิชาชีพระยะสัปดาห์ที่ 4 สถานประกอบการประจำภาคการศึกษาฤดูร้อน/2566 ตั้งแต่วันที่ 22 เมษายน – 14 มิถุนายน 2567





- นักศึกษา**สัมมนาฝึกประสบการณ์วิชาชีพ** ตั้งแต่วันที่ 17-19 มิถุนายน 2567



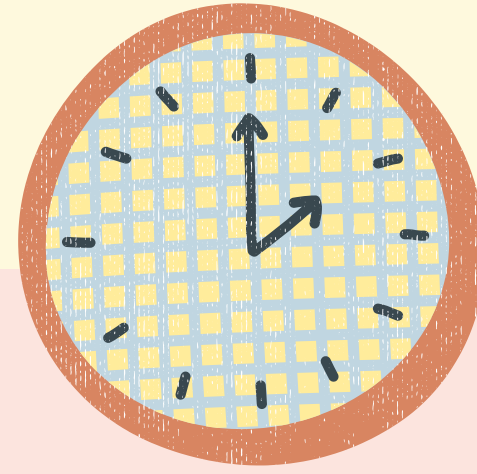

ขอบคุณค่ะ

